RÉPUBLIQUE FRANÇAISE
Liberté Égalité Fraternité

AFD GROUPE

Agricultura, desarrollo rural y biodiversidad

NUESTRAS ACTIVIDADES

2024

Nuestros compromisos financieros en materia de agricultura, desarrollo rural y biodiversidad en 2024

Repartición por región

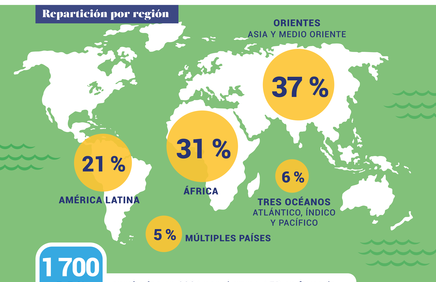

1 700 M€ **aprobados** en 2024 por el grupo AFD en favor de la agricultura, el desarrollo rural y la biodiversidad.

Contribución a las ambiciones estratégicas transversales del Grupo en 2024

13 ACCIÓN POR EL CLIMA

El 65 % de los proyectos conllevarán beneficios **climáticos**, lo que equivale a destinar **1 000 M€** al financiamiento de la adaptación y mitigación de los efectos del cambio climático

14 VIDA SUBMARINA · 15 VIDA DE ECOSISTEMAS TERRESTRES

77 proyectos contribuirán a la preservación, conservación o restauración de la **biodiversidad** marina o terrestre, lo que corresponde a **494 M€** (equivalentes al 29 % de los financiamientos en el sector)

5 IGUALDAD DE GÉNERO

61 proyectos contribuirán a la reducción de las desigualdades de **género**, lo que equivale al **62 %** de los financiamientos en el sector

10 REDUCCIÓN DE LAS DESIGUALDADES

34 proyectos contribuirán a la **reducción de las desigualdades**, lo que corresponde al **51 %** de los financiamientos en el sector.

16 PAZ, JUSTICIA E INSTITUCIONES SÓLIDAS

42 proyectos contribuirán a la **gobernanza inclusiva**, lo que corresponde al **58 %** de los financiamientos en el sector

Proyectos en ejecución (excepto Proparco)

Repartición de la cartera de la AFD (en % de los financiamientos)

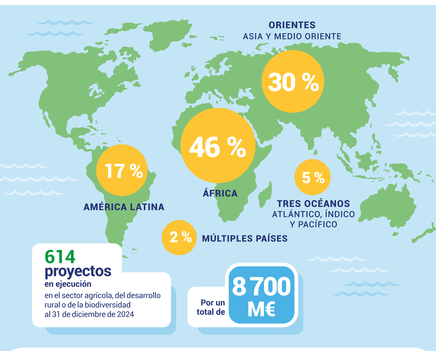

614 proyectos en ejecución en el sector agrícola, del desarrollo rural o de la biodiversidad al 31 de diciembre de 2024

Por un total de **8 700 M€**

Resultados efectivos (excepto Proparco)

Los proyectos en ejecución o cerrados durante el año 2024 permitieron a:

1 FIN DE LA POBREZA

6.9 millones de personas en situación de vulnerabilidad recibir apoyo

2 HAMBRE CERO

438 000 personas recibir orientación en materia nutritiva

más de 1.3 millones de explotaciones agrícolas familiares tener mejores resultados económicos

1.8 millones de personas mejorar sus competencias gracias a un acceso más favorable a los servicios del sector agrícola

Los proyectos en ejecución o cerrados durante el año 2024 permitieron:

9 INDUSTRIA, INNOVACIÓN E INFRAESTRUCTURA

3.2 millones de personas han mejorado sus condiciones de acceso a equipamiento, infraestructuras de base y servicios de forma perenne

12 PRODUCCIÓN Y CONSUMO RESPONSABLES

reconvertir **97 000** a sistemas agroecológicos

14 VIDA SUBMARINA · 15 VIDA DE ECOSISTEMAS TERRESTRES

formar a **743 000 personas** en materia de conservacion o restauracion de la biodiversidad

implementacion de programas de conservacion o restauracion de la biodiversidad en **42 millones de hectáreas**

gestion sostenible del territorio y de los recursos naturales en **2.6 millones de hectáreas**

16 PAZ, JUSTICIA E INSTITUCIONES SÓLIDAS

a **2 150 instituciones locales de gestión** del territorio recibir apoyo

© Thierry Gaillard - 2025